Brazza, un nouveau quartier dans le paysage Bordelais

Localisation de la ville de Bordeaux

Métropole Bordelaise

Une friche dans une zone industrielle

Schéma de situation

Lanières perpendiculaires à la Garonne

De nombreux espaces de jardins

Cheminements au coeur du quartier

Lanières vertes | Parc aux Angéliques | Jardins collectifs | Jardins individuels | Rues | Places publiques | Equipements et services

Le paysage environnant source d'inspiration

Une architecture des batiments diversifiée
Espace contemporain

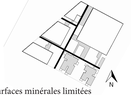

Surfaces minérales limitées
Cheminements orthogonaux

Accès de chaques côtés de l'îlot
Clôtures qui créent un espace semi-privé

Organisation parcellaire
inspirée des plaines agricoles environnantes

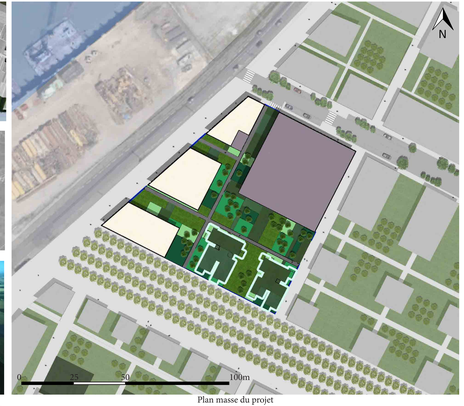

Plan masse du projet

Coupe du quai de Brazza
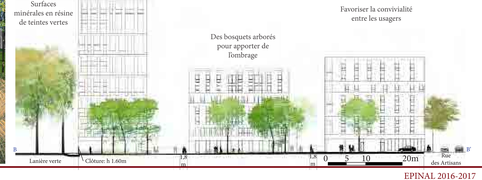
Le végétal au coeur du projet