Un parvis peu accueillant dominé par la voiture

Saint-Vincent-de-Tyrosse entre océan et forêt

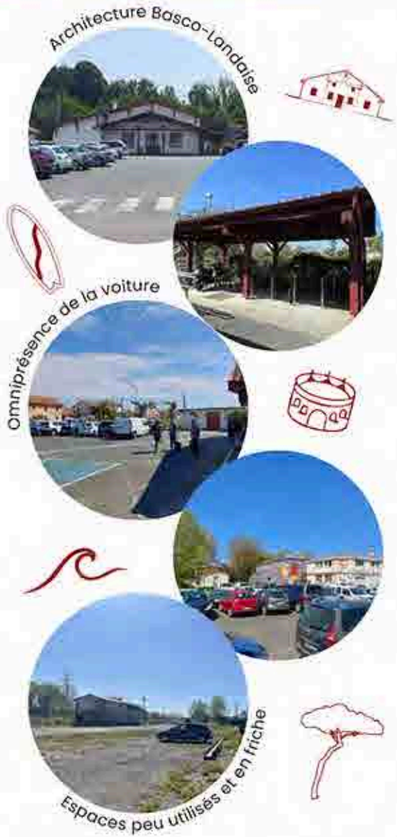

Mobilité

Patrimoine végétal

Mode doux et pôle de déplacement

Faire place à la nature

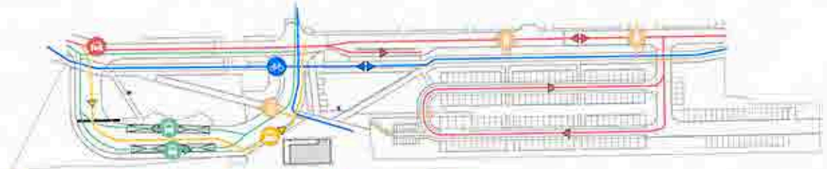

Un espace apaisé pour tous les usagers