Une maison aux portes de Strasbourg

Une commune dans l'Eurométropole de Strasbourg

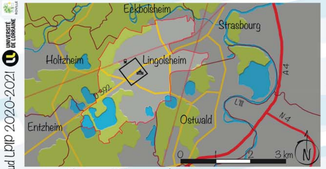

Une propriété située entre le centre ville et la gare

Une propriété avec un fort vis-à-vis

Une ancienne terrasse apparente

Une Maison verdoyante en centre ville

une entrée peu accueillante

Une ancienne terrasse apparente

Plan général d'intentions

Demande des clients :

Entrée accueillante	Accès intérieur/extérieur
Espace de baignade	Espace de détente
Espace repas extérieur	Espace de jeux pour les enfants

Un jardin sur plusieurs niveaux

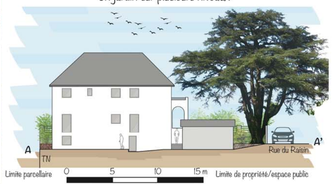

Maître d'oeuvre : Tom Poussé Paysage - Conception et mise en page : JUNG Arnaud LPIP 2020-2021

Un jardin en milieu urbain

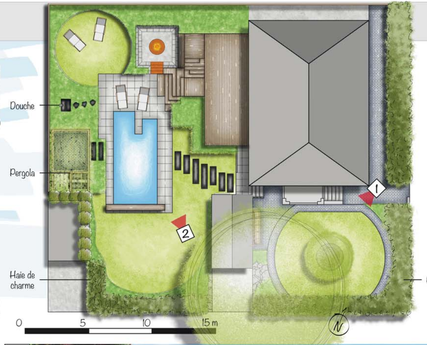

Maître d'oeuvre : Tom Poussé Paysage - Conception et mise en page : JUNG Arnaud LPIP 2020-2021

Un jardin en milieu urbain

Ambiance végétale

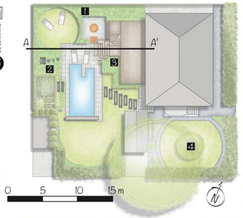

Coupe technique

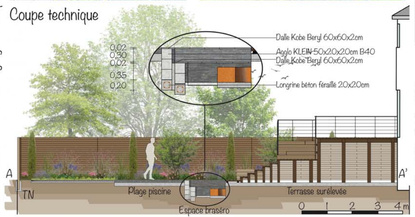

Arche en bois (mélèze)

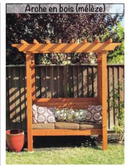

Références

Pot en terre cuite «POT O»

Platelage «Thermofrêne»

Escalier en acier corten

Dalle céramique «Kobe Beryl»

Estimation coût des travaux : coût total HT 169 625€ soit 308€/m²

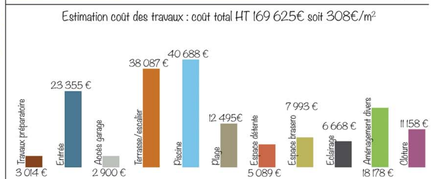

Détails du coût partie «Assise du brasero»

Désignation	U	Quantité	Prix U (€)	Total HT (€)
Création d'une longrine de 20 cm de hauteur avec ferraillage	ml	20	102,4€	2048€
Création d'un mur en agglo coffrant agglo creux 50x20x20cm B40	m²	8	263€	2104€
Fourniture et pose de parement en ardoise 60x15x4-5cm	m²	8	255€	2040€
Fourniture et pose de dalles céramique 60x60x2cm	m²	5,5	197€	1083,50€
			Total HT	7275,50€

Maître d'oeuvre : Tom Poussé Paysage - Conception et mise en page : JUNG Arnaud LPIP 2020-2021