PROJET CORSE Portivechju

Information du site

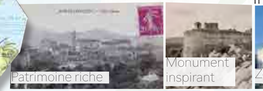

Créer des zones d' accroches acceuillantes

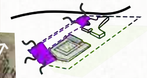

Completer les lieux

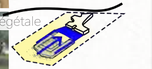

Favoriser la mixité sociale

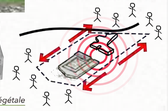

Gerer l'eau

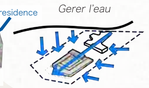

Déplacer et améliorer la proximité végétale

Mots clef : Garigues et suberaie caracteristiques, sol sec avec peut de substrat, vues impressionantes (Mont Pruna, Golf de Porto-Vecchio, les salines, Mont tucchesi...) végétations odorantes, un site en croissance

Analyse du TERRITOIRE

Un projet instaler entre terre et mer

Un projet instaler dans au coeur de ces habitants

Des circulations déplaisantes à améliorer

Pente moyenne 3%

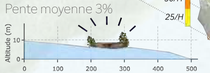

ZOOM X4 sur projet

Voie romaine et Proximité végétale

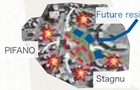

Tensions sociales, Projet de mixité

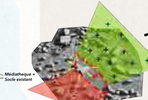

choix des vues

Un Site Corsé

Projet faisant partie du PRUIR, PNRU (ANRU), OPL, PADD, PRU, croissance générale de la ville

Emplacement du projet

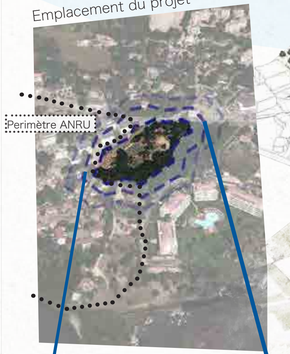

Licence infographie paysagère Epinal (2022-2023)

ROVILLE

UNIVERSITÉ DE LORRAINE

La force de l'origine

VANNSON Martin pour TERRITOIRES LANDSCAPE ARCHITECTS

_ sourires, activités, repos, maintenir garantir, valoriser l'espace
_ initier, faconner, cultiver, connaitre son milieu et l'apprecier
_ mobilité, accesibilité, modernité, activité pour tous
_ liaison verte, requalification des EV

ALLER AVEC LE SITE ET NON CONTRE LUI

plan des rapports au batiment

1: Zone de partage à but de mixité social

Eléments nobles, utilitaire, résponsable et sécuritaire

2 : Le pouvoir végétale

Instalation de modlier contemporain utile

Espace pluri disiplinare

Projet accessible à tous

Terrain pluriculturel

Intégration végétale

Structure en bois local de récuperation

Ambiance minérale local (Conservation et tons terne)

3 : Court interieur en "Domus romain"

4 : Parvis école maternelle

Réutiliser et recréer une végétation local

Coupe animée montrant la transversalité entre l'enfant et le quartier

«Un projet prometteur»

Prughjettu prumessu