STERILE

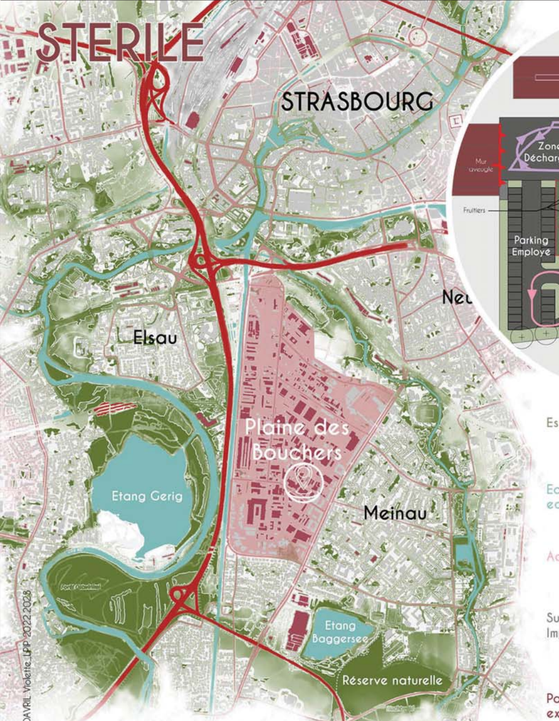

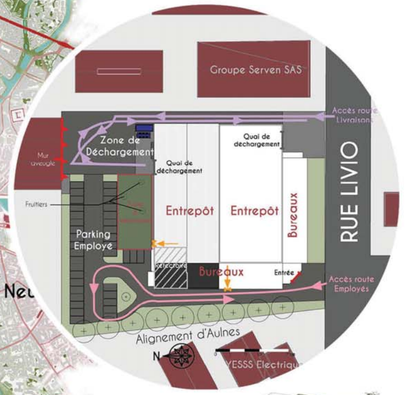

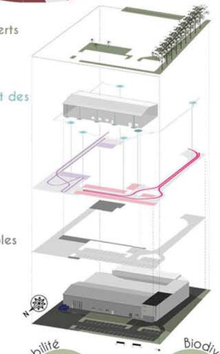

Le projet est situé au coeur d'une zone d'activité industrielle hautement minéralisée et imperméable. Il s'agit d'une société cherchant à améliorer le bien-être de ses employés en requalifiant ses extérieurs. La demande ne consernait qu'une petite partie de la parcelle, j'ai étendue la réflexion sur l'ensemble du site en insuffiant une réelle volonté écologique tournée autour des thèmes de la mobilité, de la gestion des eaux pluviales et de la biodiversité.

Accès
- Requalification des accès
- Déminéralisation du stationnement
- Ecomobilité

Toiture
- Panneaux Photovoltaiques
- Toitures Végétalisées

Projet
- Zone à aménager à l'origine

Végétalisation
- Prairie Fleurie
- Végétalisation
- Ruban de déminéralisation en pied de bâti
- Massifs d'infiltration
- Création d'un point d'eau
- Récupération des eaux de pluie

Maitre d'Oeuvre : TonPousse Paysage_L'Onde Verte' conception et mise en page : DAVRIL Violette_LPP 2022.2023

L'ONDE VERTE

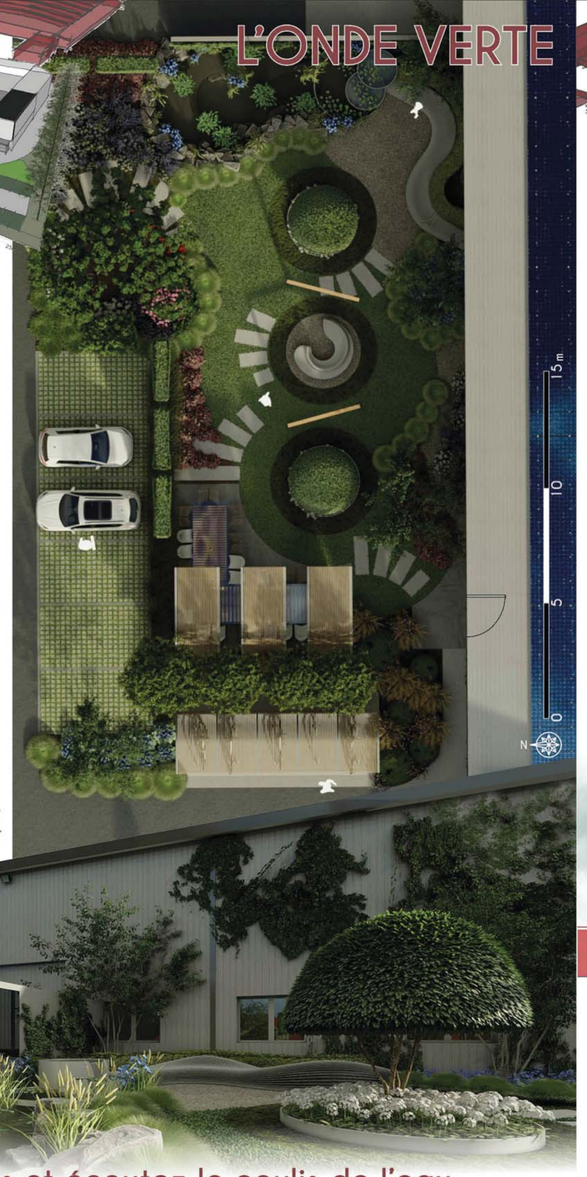

Asseyez vous et écoutez le coulis de l'eau...

Maitre d'Oeuvre : TonPousse Paysage_L'Onde Verte' conception et mise en page : DAVRIL Violette_LPP 2022.2023

PROPAGEE

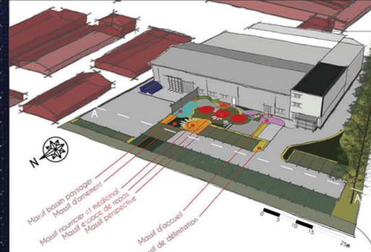

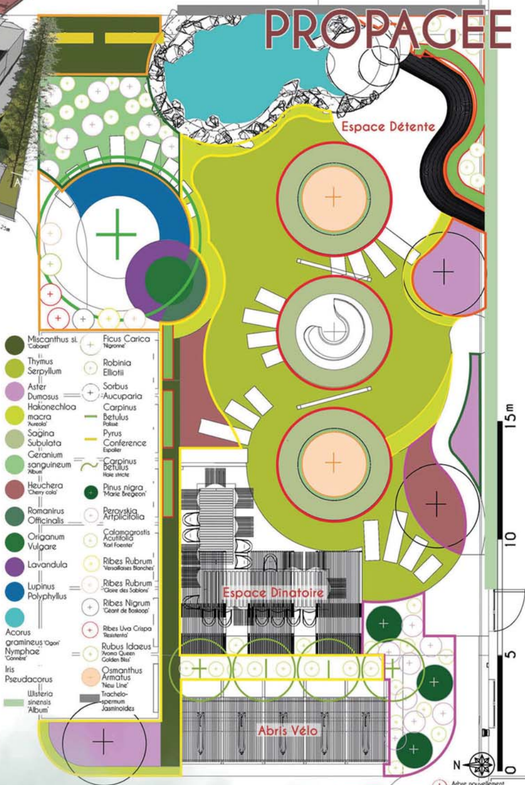

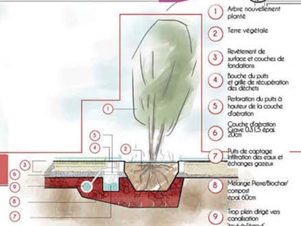

Estimation du coût des travaux total : 1 129 165 € HT

Des travaux de la zone à aménager : 164 810 € HT soit 595 € /m2

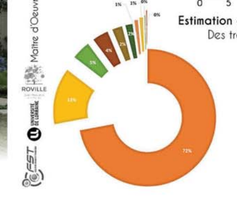

- Panneaux Photovoltaïque 813 400€ HT
- Végétalisation des Toitures 150 911,10€ HT
- Pavage 50 237,43€ HT
- Mobilier/Déco 42 636,36€ HT
- Bassin Paysager 27 238,40€ HT
- Aménagement 19 087,44€ HT
- Terrasse 9 719,80€ HT
- Préparation 9 588,33€ HT
- Bande d'infiltration 3 666,60€ HT
- Cheminement 2636,37€ HT

Détails mise en place d'une fosse de plantation

2.30m x5m x1.50m

Désignation	U	Quantité	Prix U.	Prix HT
Terrassement de la fosse prof. 1m50	Forfait	1	3 228,00 €	**3 228,00 €**
Création d'un mur en agglo coffrant 5x0,25x0,5, ferraille	M2	3	207,69 €	**623,07 €**
Apport de mélange pere/biochar/compost épais. 50cm	M3	6	262,98 €	**1 577,88 €**
Création d'une couche drainante Gravier 0,3-1,0 épais. 20cm	Forfait	1	202,33 €	**202,33 €**
Mise en place d'un puitsde captage 0,5x0,5x1	Pièce	1	918,33 €	**918,33 €**
Apport de terre végétale composée	M3	6	230,98 €	**1 385,88 €**
Plantation fourniture et pose	Forfait	1	351,00 €	**351,00 €**
Mise en place d'écorce épais. 10cm	M3	1	49,40 €	**49,40 €**
			Prix HT :	**8 335,89 €**

Maitre d'Oeuvre : TonPousse Paysage_L'Onde Verte' conception et mise en page : DAVRIL Violette_LPP 2022.2023